

CŒUR SIMEON

L'Huisserie

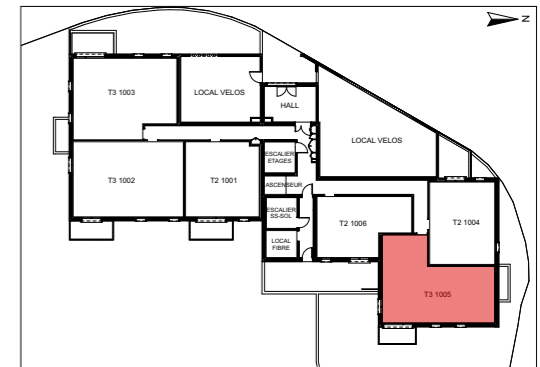

DESCRIPTION LOGEMENT

Etage	Rez-de-chaussée
Appartement	1005
Type	T3
HSP	2,50m

Légende :

- VRÉ : Volet roulant électrique
- PF : Porte-fenêtre
- OF : Ouvrant à la française
- F+AV : Fenêtre + Allège vitrée
- LL : Lave-linge
- LV : Lave-vaisselle
- R : Réfrigérateur
- CET : Chauffe-eau thermodynamique
- PAC : Module de pompe à chaleur
- PL : Placard
- GTL : Gaine Technique de Logement
- Plenum
- Poutre

1005	Surfaces
Chambre 1	12,89
Chambre 2	10,05
Dégagement	2,68
Entrée	4,28
Salle de bain	5,01
Séjour/Cuisine	27,19
WC	1,93
	64,03 m²
Total habitable	64,03 m²
Balcon	5,54m ²

Echelle :

Date : 04/03/2024
Indice 2



Plans non contractuels. Les cotes et surfaces sont données à titre indicatif et peuvent varier en fonction des impératifs de construction. Des modifications mineures pour des raisons d'ordre technique ou administratif pourront être apportées. Les soffites, faux-plafonds et gaines sont susceptibles d'évoluer en nombre et dimension. Les canalisations, convecteurs, retombées et regards ne sont pas figurés. L'aménagement de la cuisine, ainsi que la position du mobilier est donné à titre indicatif. Seuls les plans déposés au rang de minutes du notaire font foi.