

VL 11 - Erdre-Portrie



VL 11 - Erdre-Portrie Allée des chênes - 44300 Nantes

Bât.	Etage	n° lot	Type
D	R+1	D 05	T2

Pièce	Surface
Entrée	3.26 m ²
Séjour / cuisine	24.45 m ²
SdE	3.34 m ²
Chambre 1	10.30 m ²
TOTAL SHAB	41.35 m²
Loggia	8.62 m ²



PLAN DE VENTE

Date : janvier 2023

Index : D

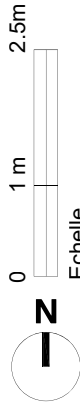
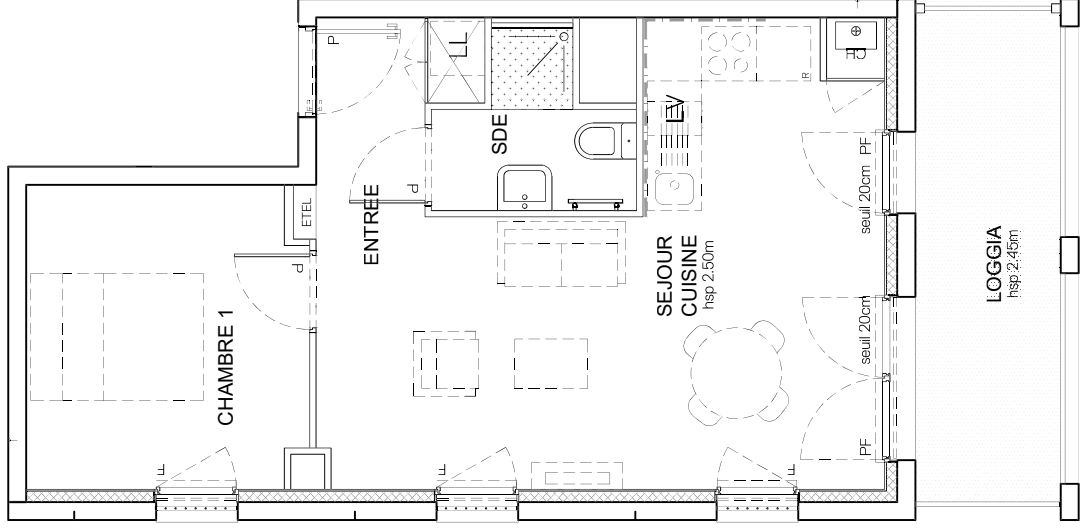

<input type="checkbox"/>	Placard	<input type="checkbox"/>	Gaine technique
<input type="checkbox"/>	Placard en option	<input type="checkbox"/>	Radiateur Sde/Sdb
<input type="checkbox"/>	Faux-plafond	<input type="checkbox"/>	
<input type="checkbox"/>	ETEL	Tableau électrique	
<input type="checkbox"/>	CH	Chaudière	
<input type="checkbox"/>	F	Fenêtre	
<input type="checkbox"/>	LL	Lave-linge	
<input type="checkbox"/>	PF	Porte-fenêtre	
<input type="checkbox"/>	hsp	Hauteur sous plafond	
<input type="checkbox"/>	hsp	Lavabo sur colonne	
<input type="checkbox"/>	hsp	Lave-vaisselle	

Nota

Le présent plan exprime des dispositions générales de l'appartement, susceptibles d'adaptations techniques, de dimensions et d'organisation en fonction de nécessités techniques de réalisation. Les équipements ménagers (notés LL, LV, ...) ne sont pas fournis. La surface de chaque pièce est calculée avec son éventuel placard. Les poutres, poteaux, soffites et faux-plafond n'apparaissent pas systématiquement.