

VL 11 - Erdre-Portrie



VL 11 - Erdre-Portrie

Allée des chênes - 44300 Nantes

Bât.	Etage	n° lot	Type
D	R+1	D 03	T2

Pièce	Surface
Entrée	3.26 m ²
Séjour / cuisine	24.61 m ²
SdE	3.73 m ²
Chambre 1	10.07 m ²
TOTAL SHAB	41.67 m²
Loggia	8.62 m ²

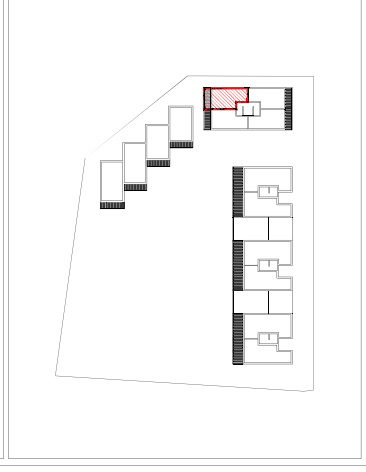

PLAN DE VENTE
 Date : janvier 2023
 Indice : D

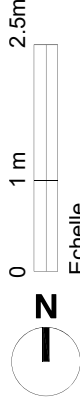
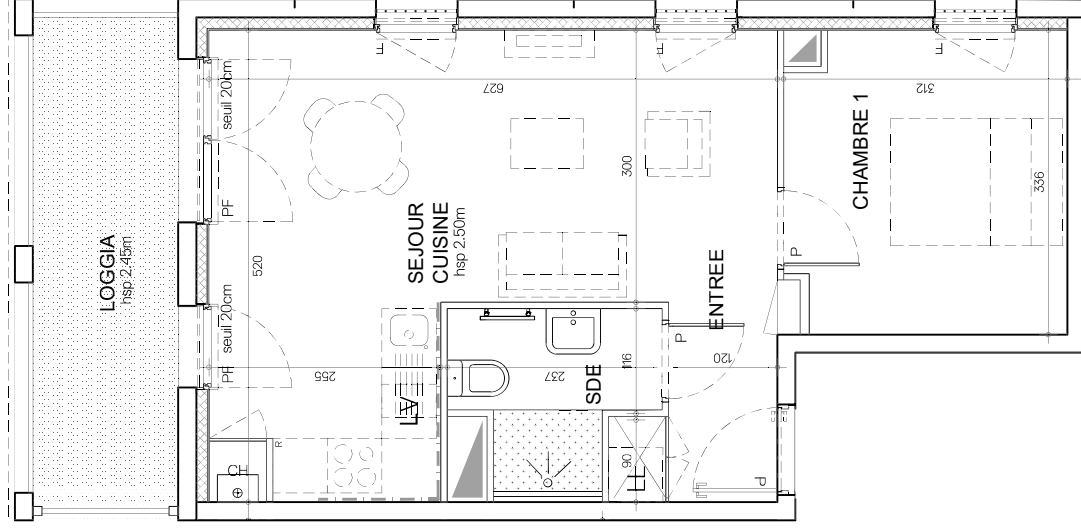

<input type="checkbox"/>	Placard	<input type="checkbox"/>	Gaine technique
<input type="checkbox"/>	Placard en option	<input type="checkbox"/>	Radiateur Sde/Sdb
<input type="checkbox"/>	Faux-plafond	<input type="checkbox"/>	
<input type="checkbox"/>	ETEL	Tableau électrique	
<input type="checkbox"/>	Lavabo sur colonne		
<input type="checkbox"/>	hsp	Hauteur sous plafond	
<input type="checkbox"/>	CH	Chaudière	
<input type="checkbox"/>	LL	Lave-linge	
<input type="checkbox"/>	LV	Lave-vaisselle	
<input type="checkbox"/>	P	Porte	
<input type="checkbox"/>	F	Fenêtre	
<input type="checkbox"/>	PF	Porte-fenêtre	

Nota

Le présent plan exprime des dispositions générales de l'appartement, susceptibles d'adaptations techniques, de dimensions et d'organisation en fonction de nécessité techniques de réalisation. Les équipements ménagers (notés LL, LV, ...) ne sont pas fournis. La surface de chaque pièce est calculée avec son éventuel placard. Les poutres, poteaux, soffites et faux plafond n'apparaissent pas systématiquement.