



PROJET

Coop Logis 
 Groupe ActionLogement

22 rue royallieu - 53000 LAVAL - 02 43 49 49 10
 www.cooplogis.fr - accueil@cooplogis.fr

propriété de

CLE EN MAIN 19-32

dessiné par : SAB

05 09 2019

échelle:

CK257

lieu de construction:

D5 - La Chambrouillère 4
 53960 - BONCHAMP LES LAVAL

1

PLANS

MODIFICATIONS

indice	date	désignation
A	05/09/19	Permis de construire

TABLEAU DES SURFACES

surface habitable				96.22	
rez de chaussée		59.17	combles		
				37.05	
entrée		séjour-salon	28.56	cuisine	10.68
dégagement	1.40	chambre 1	12.15	chambre 2	11.27
chambre 3	12.33	chambre 4			
wc rez de chaussée	1.69	bains	6.48	toilettes	4.72
palier	5.34	cellier		rangement	
wc combles	1.63				
surface annexe				22.98	
sous sol		rez de chaussée	22.98	combles	
garage	22.98	atelier		cave	



AGENCE THELLIER ARCHITECTE
 3, rue Jules Ferry 53000 LAVAL
 Tél. 02 43 53 81 41
 e.mail : contact@thellier-architecture.fr

MAITRE D'OUVRAGE :
COOP LOGIS

CODE OPERATION :
PCMI 1

ECH :

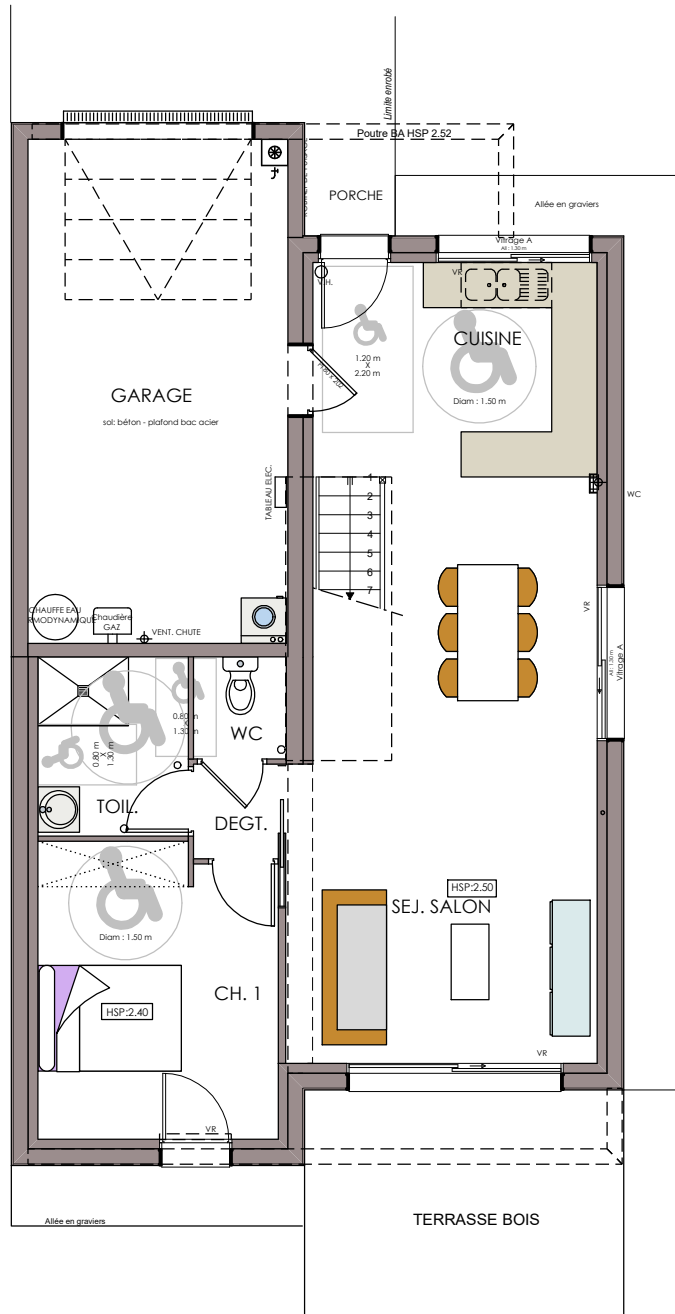

Rez-de-chaussée : 1/100

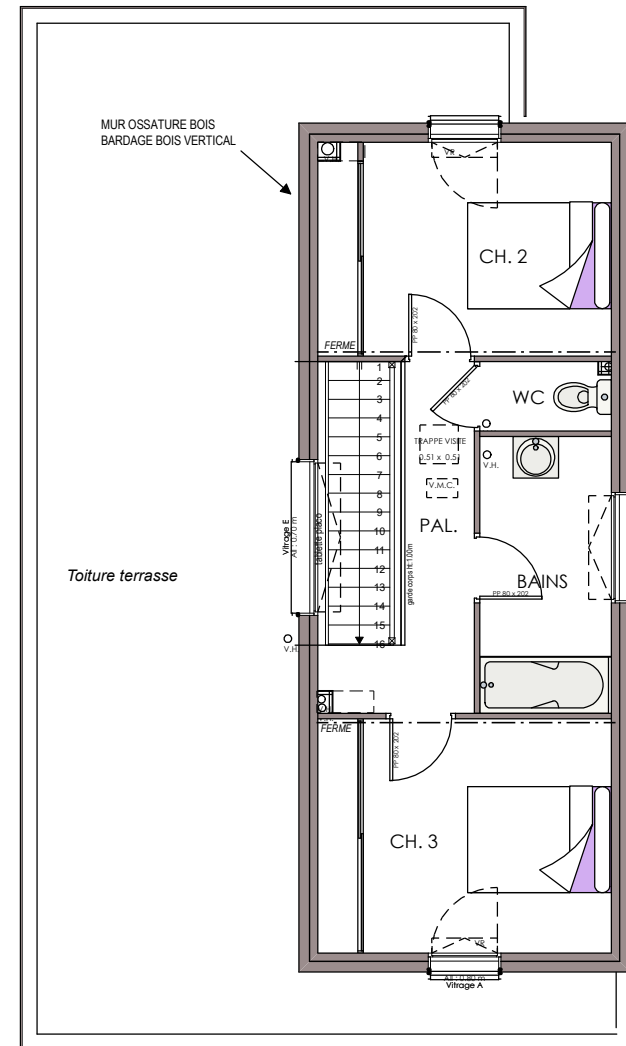

Etage : 1/100

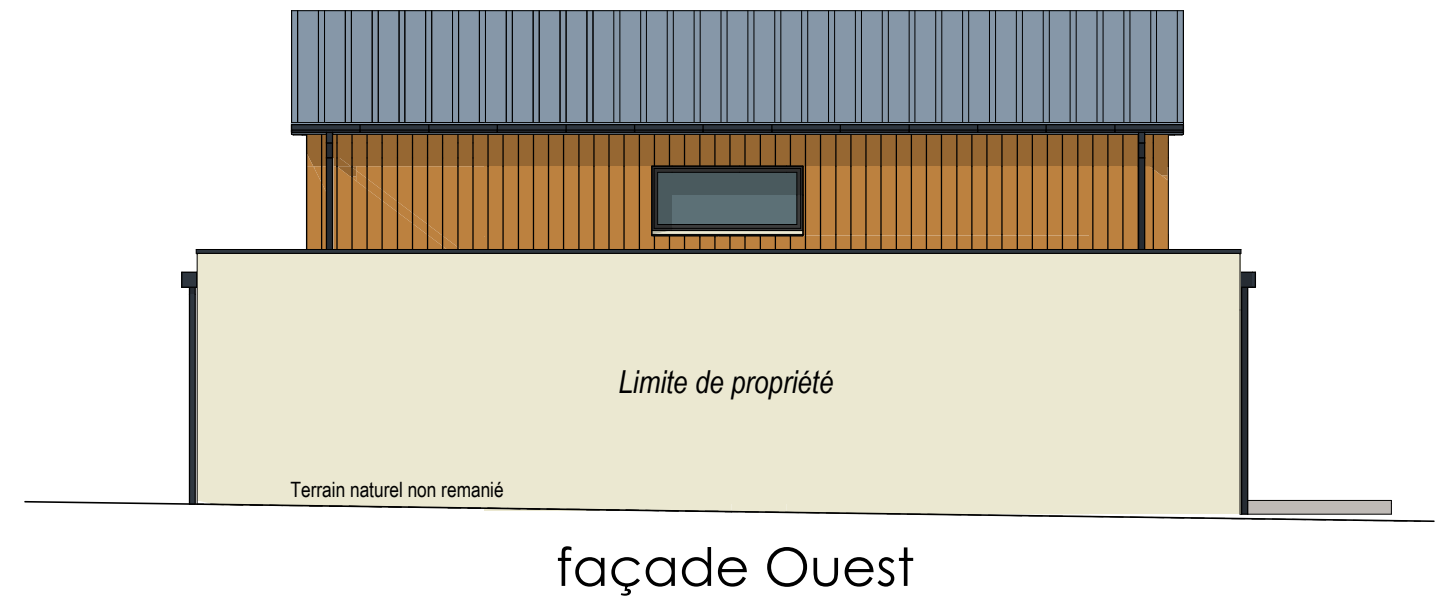
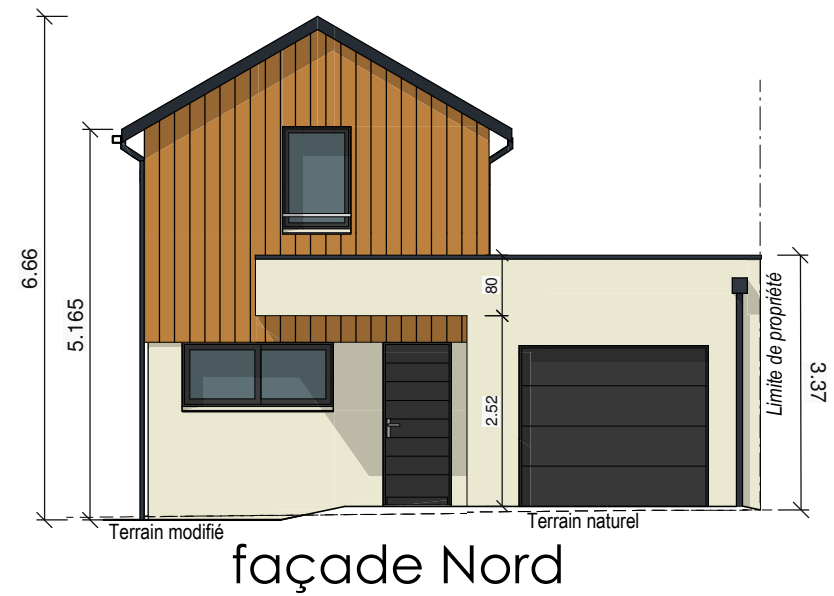
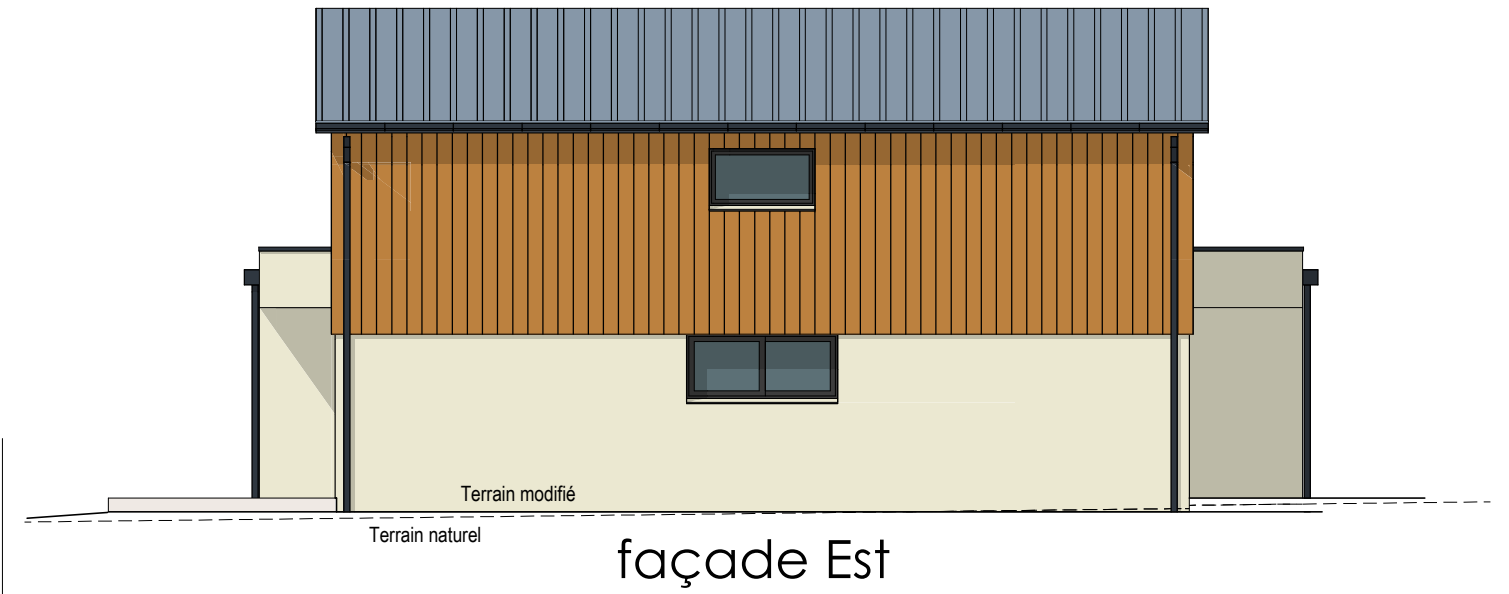
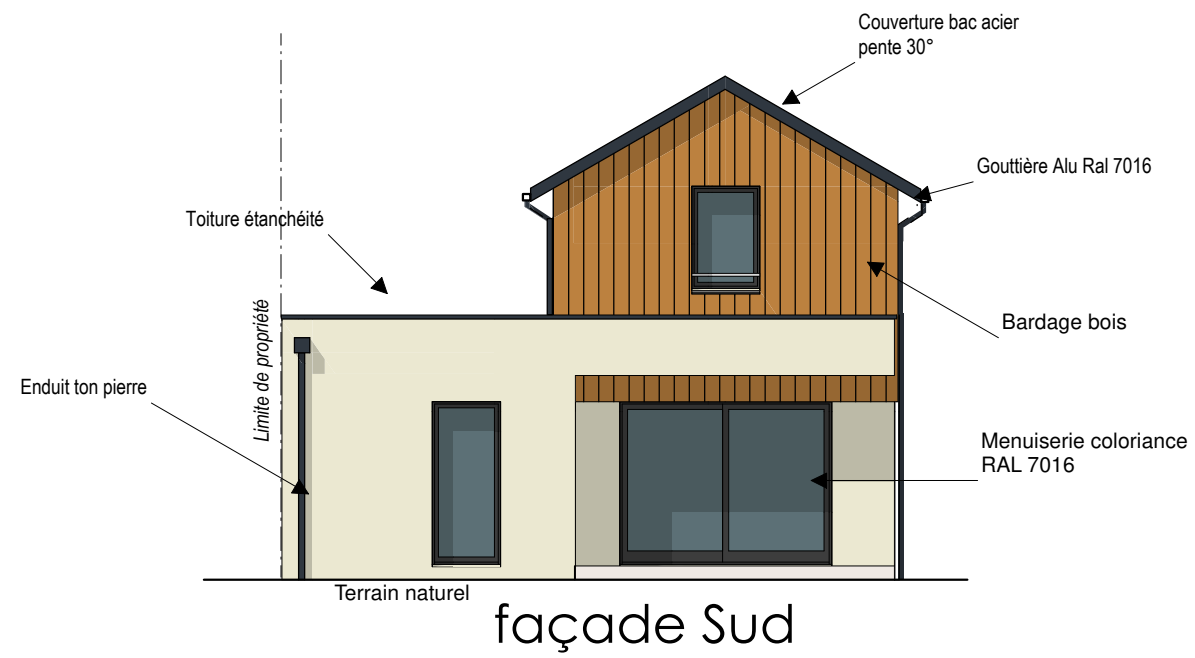

 <p>AGENCE THELLIER ARCHITECTE 3, rue Jules Ferry 53000 LAVAL Tél. 02 43 53 61 41 e.mail : contact@nchardon-architecture.fr</p>	<p>MAITRE D'OUVRAGE : COOP LOGIS</p>		
	<p>CODE OPERATION : CK257</p>	<p>PCMI 2</p>	
	<p>CEM 19-32</p>		
<p>PLAN DE MASSE</p>			<p>ECH : 1/100</p>