



PROJET

**Coop Logis** <sup>AL</sup>  
 Groupe ActionLogement

22 rue royallieu - 53000 LAVAL - 02 43 49 49 10  
 www.cooplogis.fr - accueil@cooplogis.fr

propriété de

CLE EN MAIN 19-31

dessiné par : SAB

05 09 2019

échelle:

CK256

lieu de construction:

Lot D4 - La chambrouillère 4  
 53960 - BONCHAMP LES LAVAL

1

PLANS

MODIFICATIONS

indice	date	désignation
A	05/09/19	Permis de construire

TABLEAU DES SURFACES

surface habitable				96.22
rez de chaussée		59.17	combles	
entrée		séjour-salon	28.56	cuisine
dégagement	1.40	chambre 1	12.15	chambre 2
chambre 3	12.33	chambre 4		
wc rez de chaussée	1.69	bains	6.48	toilettes
palier	5.34	cellier		rangement
wc combles	1.63			
surface annexe				22.98
sous sol		rez de chaussée	22.98	combles
garage	22.98	atelier		cave



AGENCE THELLIER ARCHITECTE  
 3, rue Jules Ferry 53000 LAVAL  
 Tél. 02 43 53 81 41  
 e.mail : contact@nchardon-architecture.fr

MAITRE D'OUVRAGE :  
**COOP LOGIS**

CODE OPERATION :  
**PCMI 1**

ECH :

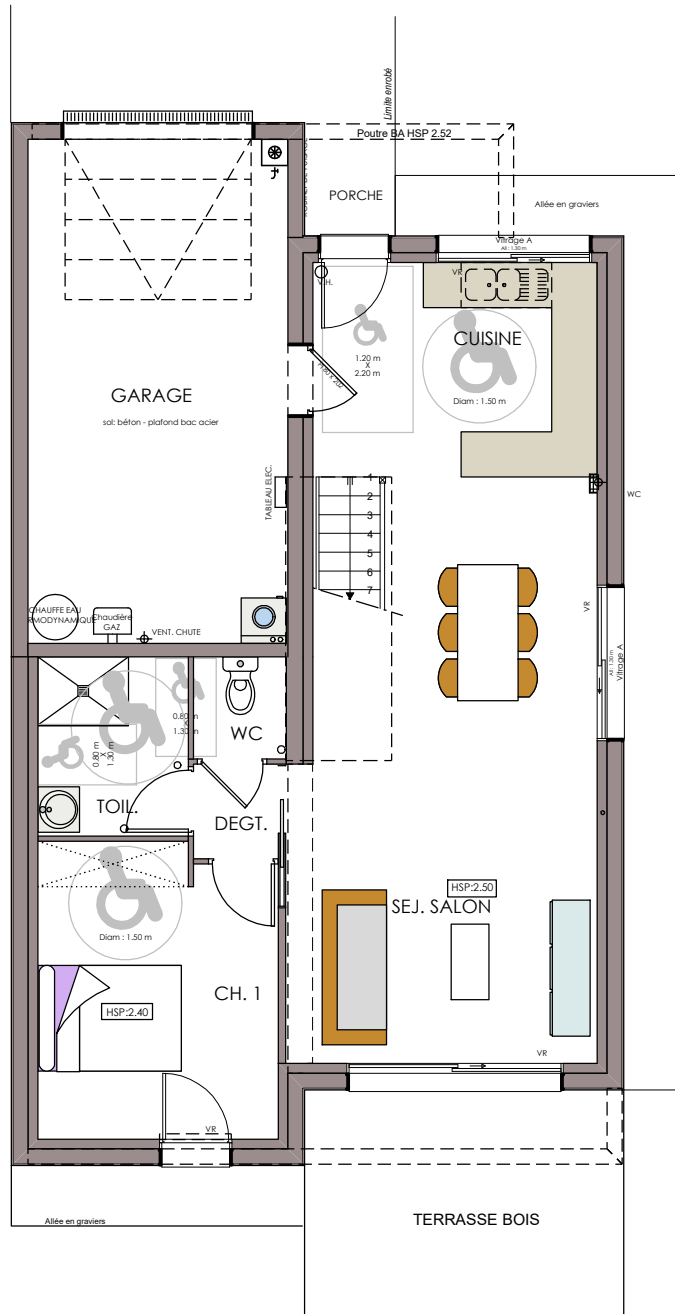

Rez-de-chaussée : 1/100

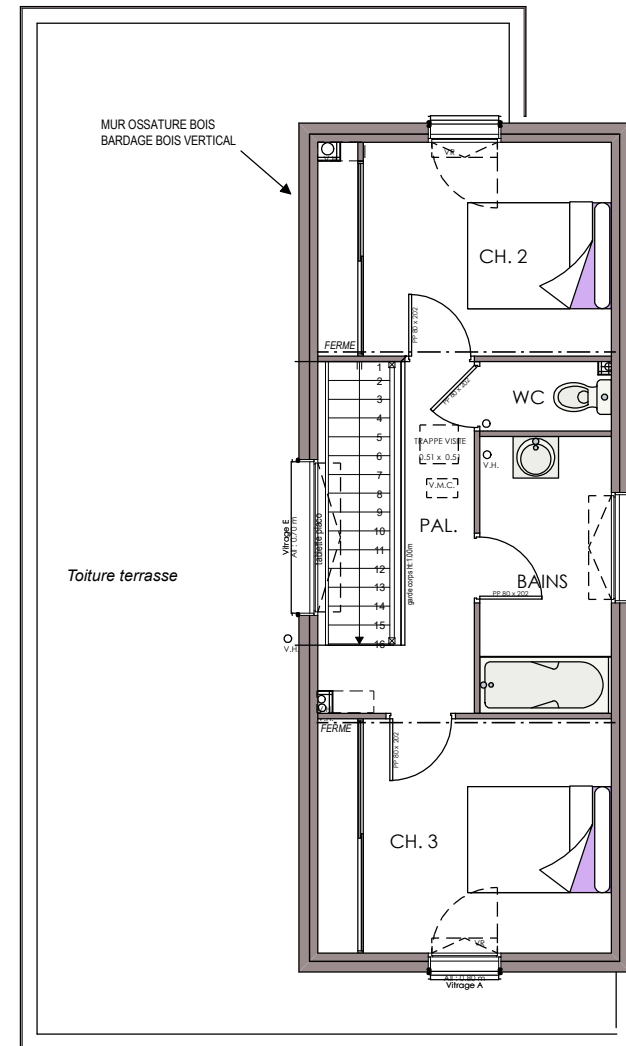

Etage : 1/100

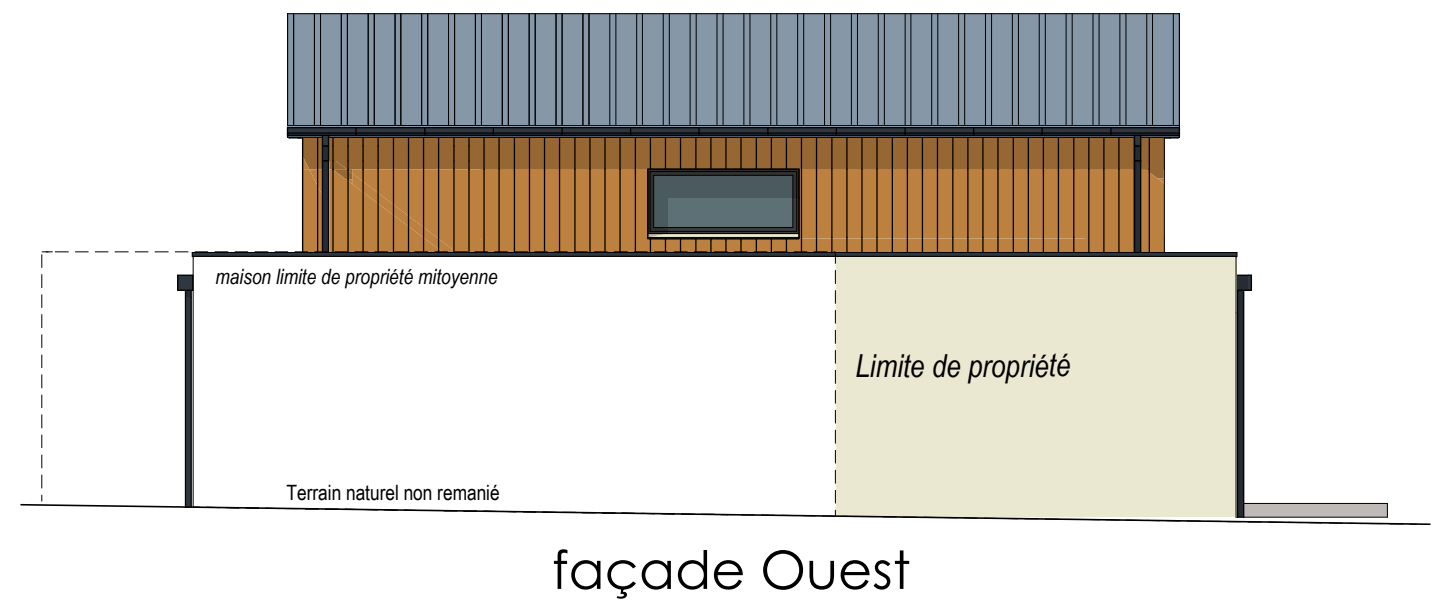
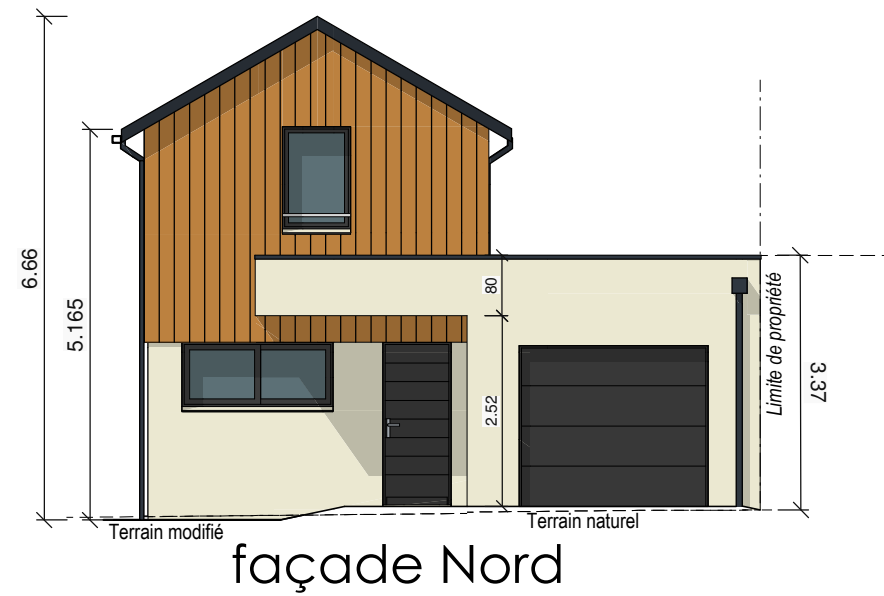
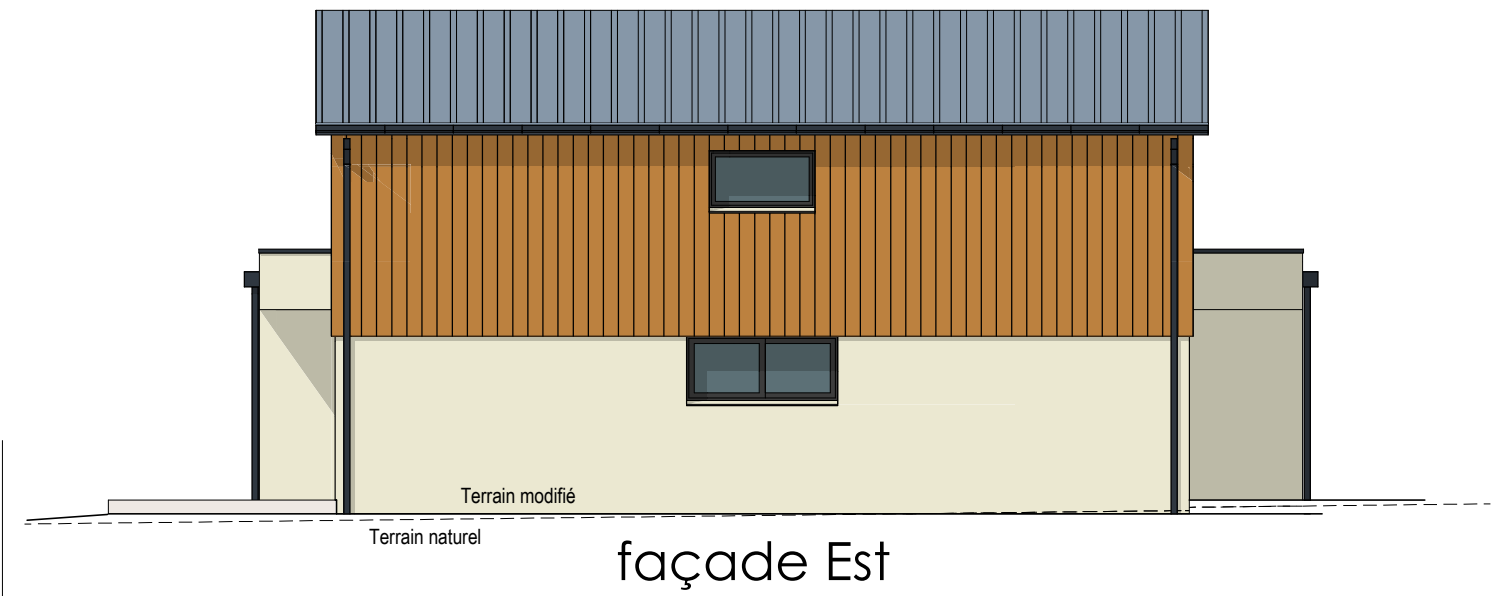
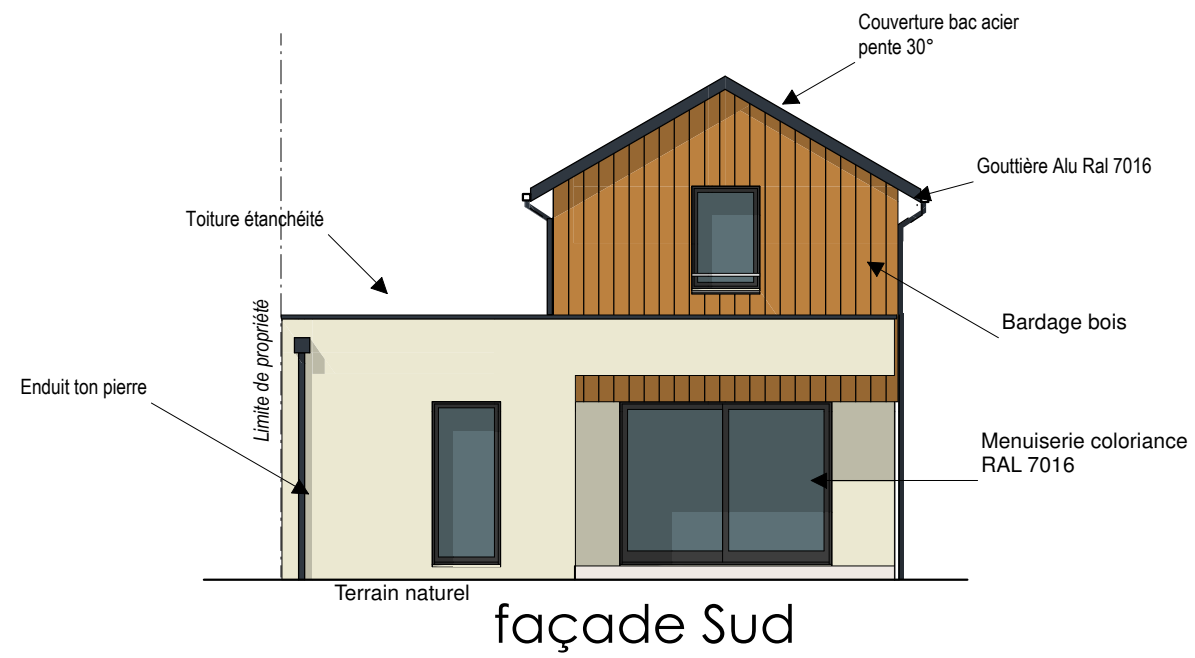

 <p>AGENCE THELLIER ARCHITECTE 3, rue Jules Ferry 53000 LAVAL Tél. 02 43 53 61 41 e.mail : contact@nchardon-architecture.fr</p>	<p>MAITRE D'OUVRAGE : <b>COOP LOGIS</b></p>	
	<p>CODE OPERATION : <b>CK256</b></p>	<p><b>PCMI 2</b></p>
	<p>CEM 19-36</p>	
<p><b>PLAN DE MASSE</b></p>		
<p>ECH : 1/100</p>		