



PROJET

Coop Logis 
 Groupe ActionLogement

22 rue royallieu - 53000 LAVAL - 02 43 49 49 10
 www.cooplogis.fr - accueil@cooplogis.fr

propriété de

CLE EN MAIN 19-30

dessiné par : SAB

05 09 2019

échelle:

CK255

lieu de construction:

Lot D3 - La chambrouillère 4
 53960 - BONCHAMP LES LAVAL

1

PLANS

MODIFICATIONS

indice	date	désignation
A	05/09/19	Dossier de Permis

TABLEAU DES SURFACES

surface habitable					82.74
rez de chaussée		82.74	combles		
entrée	5.30	séjour-salon	24.04	cuisine	9.61
dégagement	3.38	chambre 1	12.09	chambre 2	10.99
chambre 3		chambre 4			
wc rez de chaussée	1.39	bains		toilettes	5.35
palier		cellier	10.59	rangement	
wc combles					
surface annexe					2.11
sous sol		rez de chaussée	2.11	combles	
garage		atelier	2.11	cave	



AGENCE THELLIER ARCHITECTE
 3, rue Jules Ferry 53000 LAVAL
 Tél. 02 43 53 81 41
 e.mail : contact@nchardon-architecture.fr

MAITRE D'OUVRAGE :
COOP LOGIS

CODE OPERATION :
PCMI 1

ECH :

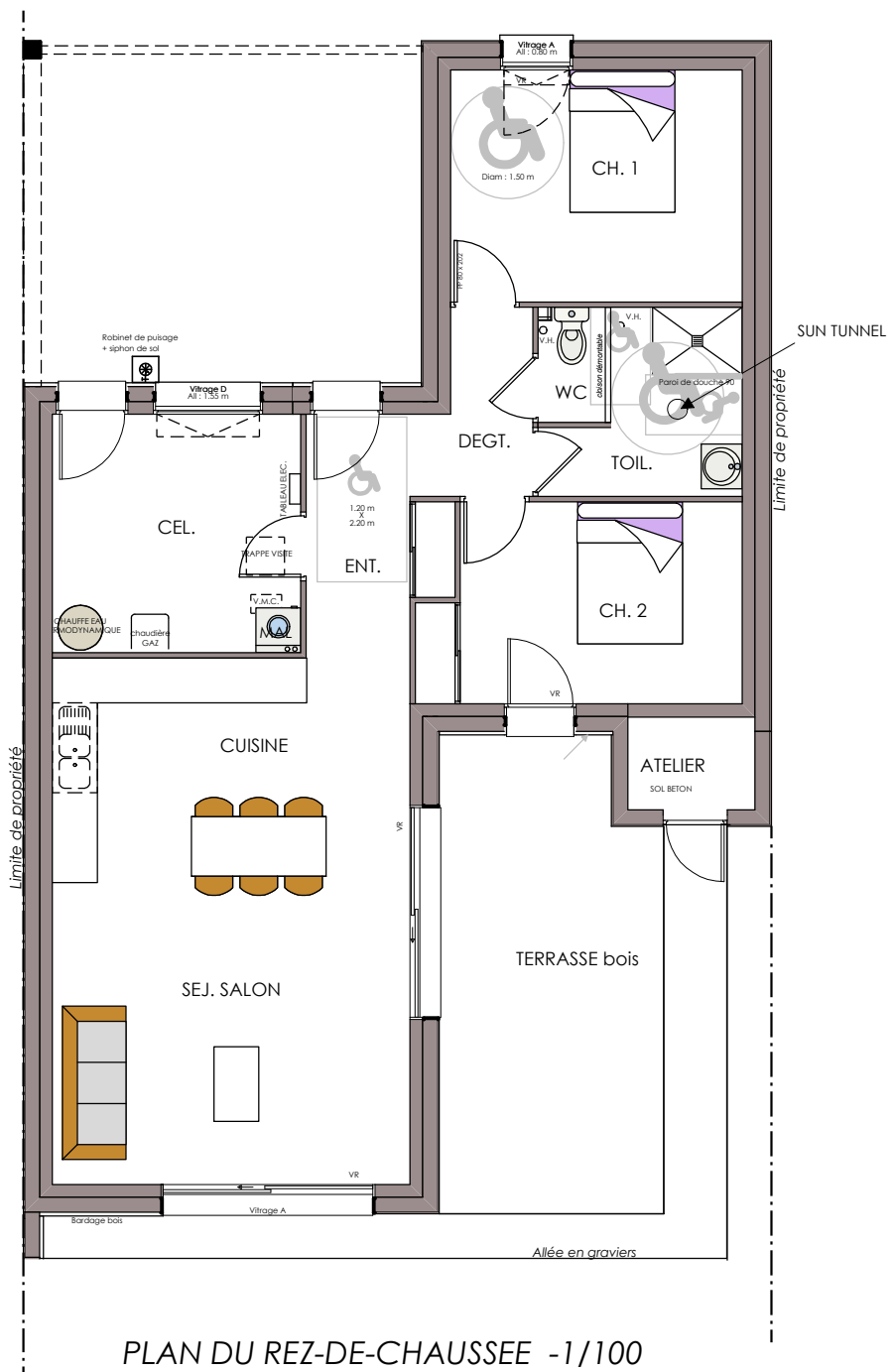

PLAN DU REZ-DE-CHAUSSEE -1/100

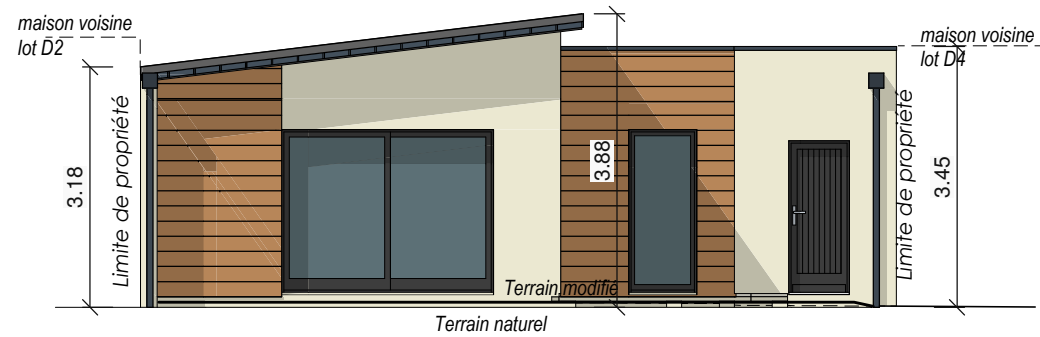

Façade SUD

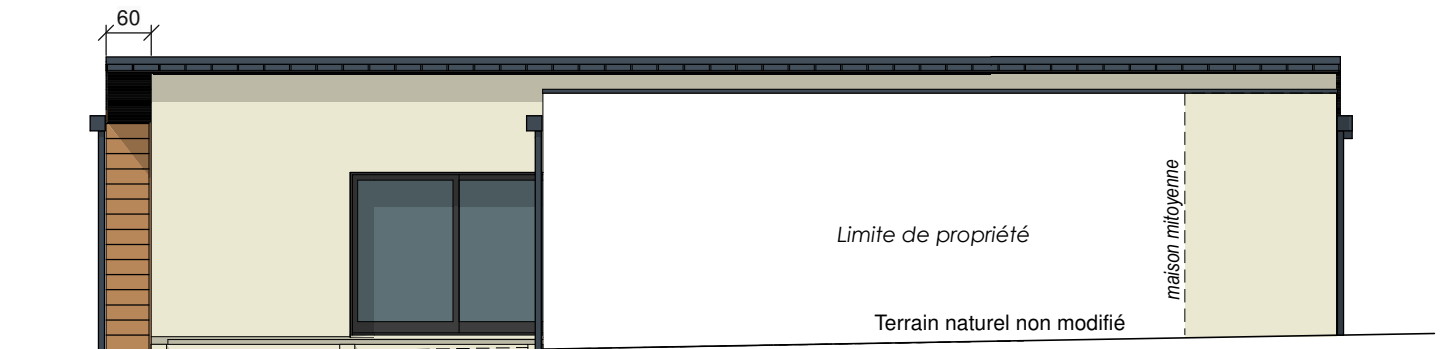

Façade EST

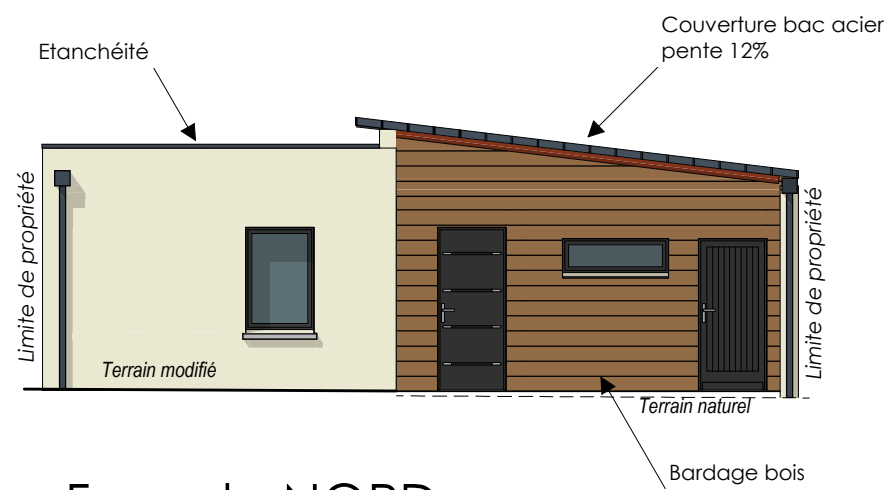

Façade NORD

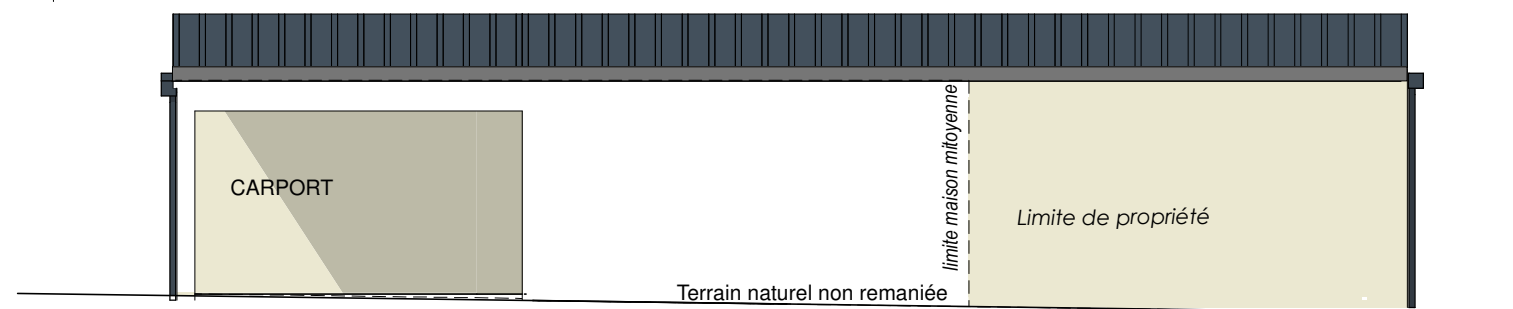

Façade OUEST

 <p>AGENCE THELLIER ARCHITECTE 3, rue Jules Ferry 53000 LAVAL Tél. 02 43 53 81 41 e.mail : contact@nchardon-architecture.fr</p>	<p>MAITRE D'OUVRAGE : COOP LOGIS</p>	
	<p>CODE OPERATION : CK255</p>	<p>PCMI 5</p>
	<p>CEM 19-30</p>	<p>ECH : 1/100</p>
<p>PLAN DE MASSE</p>		